

# Site Natura 2000

## Coteaux calcaires de la vallée de la Dordogne

COPIL n°5 – 30 janvier 2024  
Salle de la Rode, Domme



*La Nouvelle-Aquitaine et L'Europe  
agissent ensemble pour votre Territoire*





# Ordre du jour



- Transfert compétence à la Région
- Rappels sur le site
- Bilan de l'animation
- Bilan des MAEC
- Programmes / Projets en lien avec Natura 2000



# Le Comité de Pilotage Natura 2000

- Natura 2000 : concilier Biodiversité + Activités humaines
- CoPil = organe de décision, de **concertation**
- Réunit acteurs du territoire : collectivités, activités, loisirs, associations...

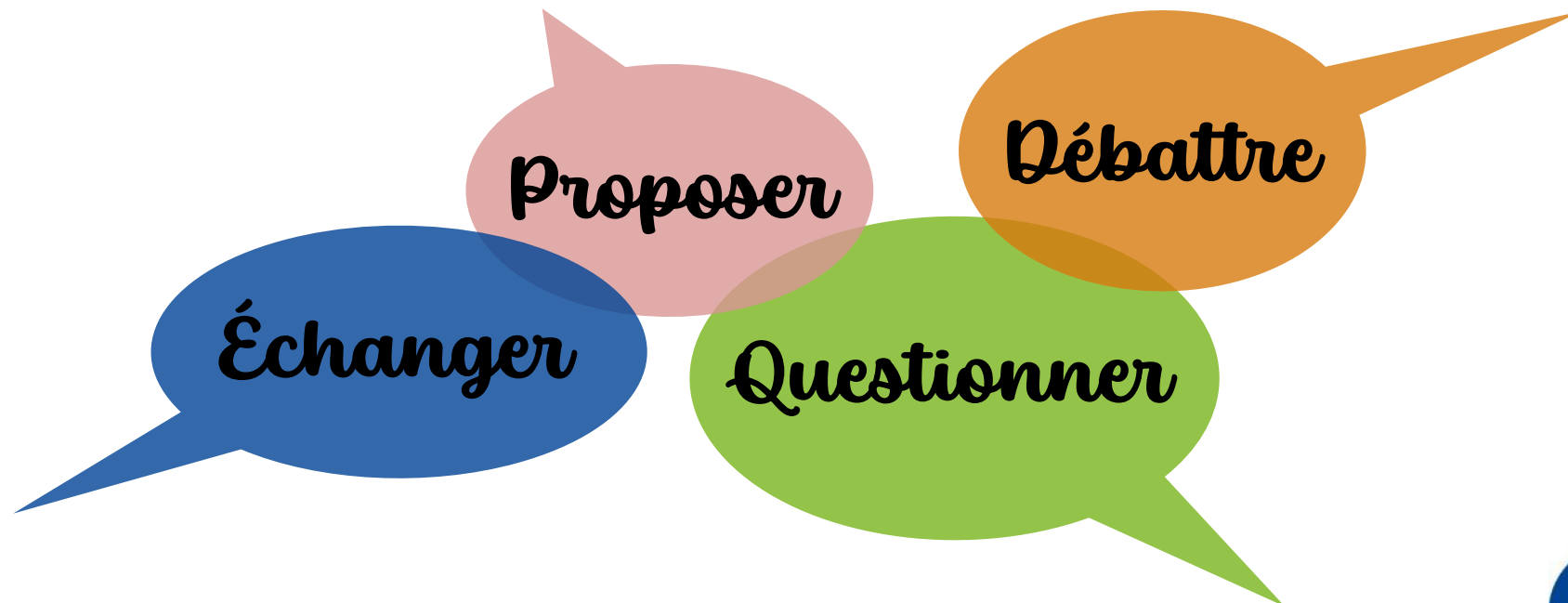



Coteaux calcaires de la vallée de la Dordogne

# **TRANSFERT DE COMPÉTENCES À LA RÉGION**

# Historique de l'animation

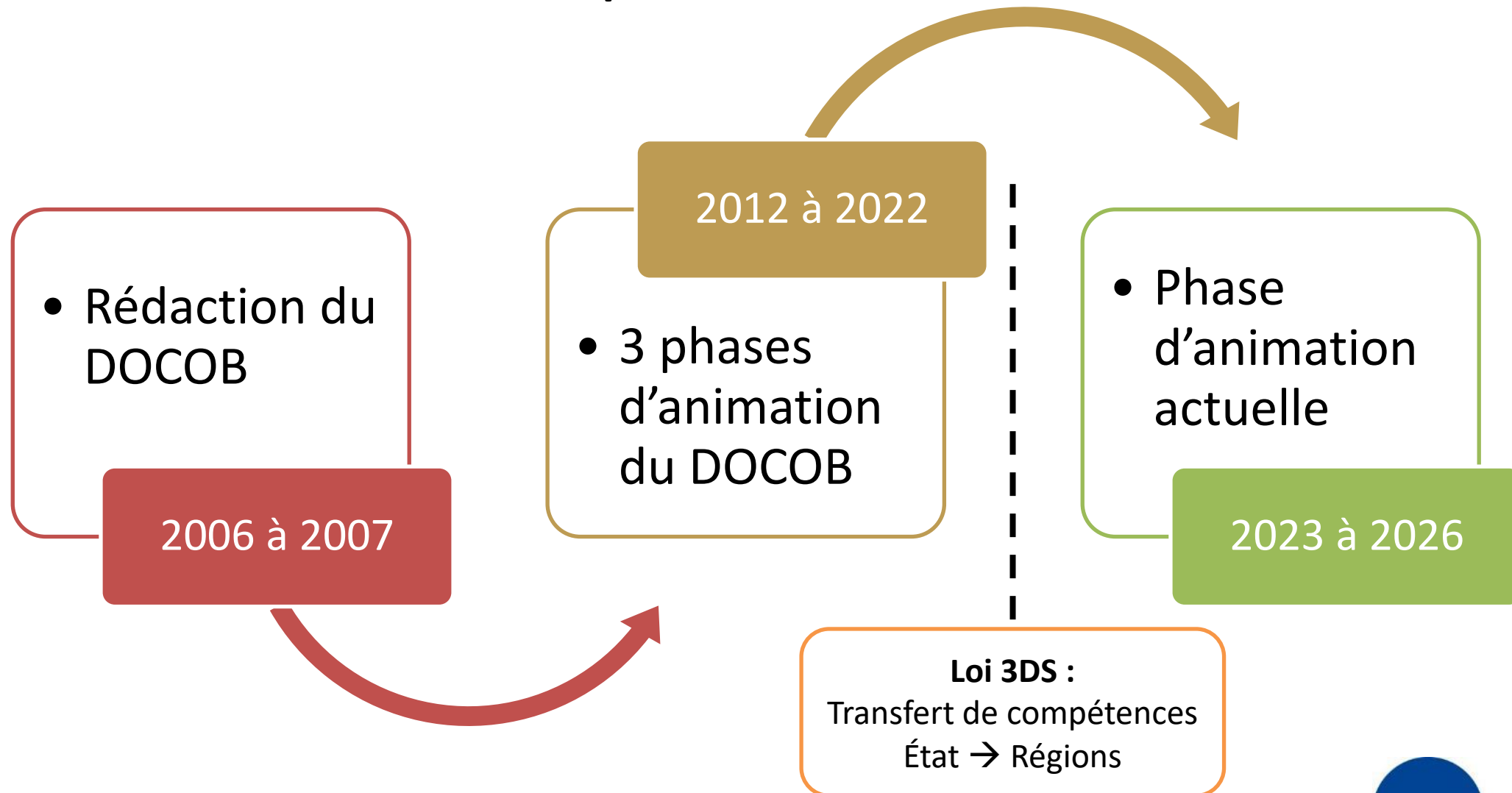



Accompagnement du **réseau des élus** et contribution aux politiques publiques



Accompagnement et appui technique du **réseau des acteurs**  
<https://www.natura2000.fr/>



Nouvelle-Aquitaine



Financement des mesures d'accompagnement : DOCOB, Animation, Contrats



- Co-financement du FEADER avec fonds Région
- Appel à projet « suivi scientifique » des sites terrestres



- Accompagnement des animateurs dans la gestion des sites
- Création des CoPil et participation
- Approbation des DOCOB
- Présidence des Copils et gestion de l'animation (via marchés publics) pour les sites sans collectivité locale porteuse



- Assistance aux porteurs de projet pour les évaluations des incidences
- Avis sur les modif. de périmètres des sites
- Centralisation et suivi des informations en vue du rapportage à la Commission Européenne



## Mémo Qui fait quoi Janvier 2023

*“Maintenir et valoriser la Biodiversité, tout en tenant compte de l’activité humaine, dans une logique de développement durable”*



RÉPUBLIQUE FRANÇAISE

Liberté  
Égalité  
Fraternité

Financement des MAEC surfaciques (DRAAF)

Appel à projet « suivi scientifique » des sites marins et mixtes (DREAL)



**marins et mixtes** (DDTM)

- Instruction des évaluations des incidences (DDT)
- Désignation de sites et modification de périmètres (DREAL)
- Rapportage à la commission Européenne (Ministère)

## Loi 3DS



1<sup>er</sup> janvier 2023 :  
Transfert compétence  
Natura 2000



Sites terrestres  
(= 235 sites)



Coteaux calcaires de la vallée de la Dordogne

# **RAPPEL DU DOCOB**

# Périmètre du site Natura 2000

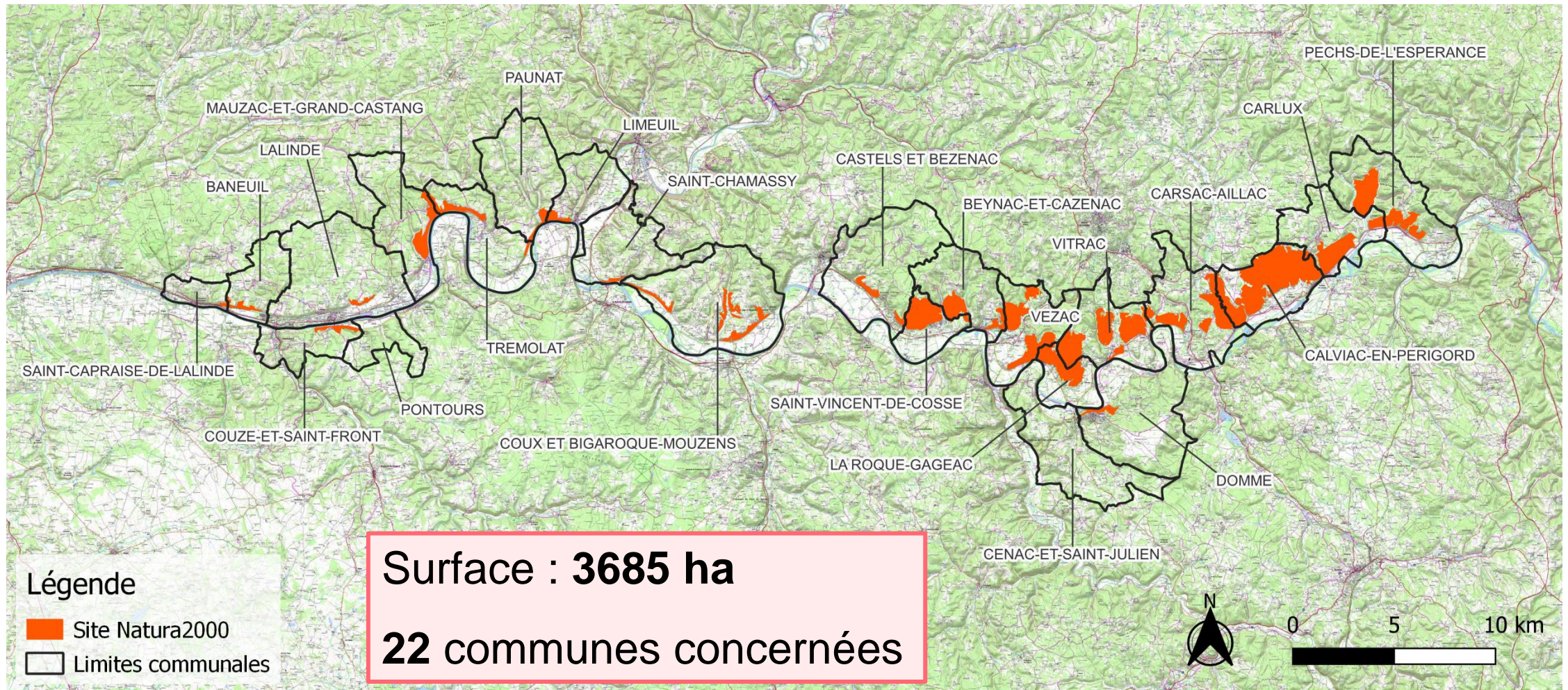





# Enjeux sur le site

- 5 Habitats d'intérêt communautaire

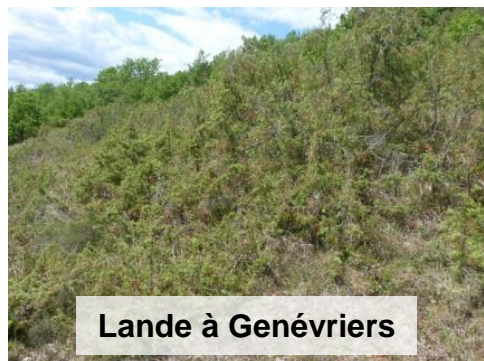

# Enjeux sur le site

- 2 Espèces d'intérêt communautaire :



- Autres espèces patrimoniales :





Coteaux calcaires de la vallée de la Dordogne

# **PROGRAMME D'ANIMATION ET BILAN 2023**



## Les missions d'animation du site N2000

- Animation
- Assistance technique
- Suivi du site et du DOCOB
- Assistance administrative



# Programme d'animation

		2023-2024	2024-2025	2025-2026	Précisions
<b>1-Animation</b>	<b>1-1 Poursuivre les actions de sensibilisation, d'information, de communication</b>				
	<i>Publication de bulletins d'information</i>	X		X	
	<i>Sites Internet</i>	X	X	X	Nouveau site en 2022. MàJ en 2023
	<i>Documents de communication</i>				Brochures réalisées en 2020
	<i>Animation d'une réunion publique ciblée</i>		X	X	Idées ?
	<i>Articles dans les journaux</i>		X	X	Idées ?
	<b>1-1 Organisation et animation de sorties de terrain pour le grand public ou les scolaires</b>	X	X	X	2024 : Nuit de la chauve-souris ?
	<b>1-2 Échanger avec d'autres animateurs de sites Natura 2000</b>	X	X	X	



		2023-2024	2024-2025	2025-2026	Précisions
2-Assistance technique	<b>2-1 Contractualisation des actions du DOCOB</b>				
	Recensement et contact des signataires potentiels	X	X		
	Assistance technique et administrative des signataires				
	<i>Diagnostic préalable</i>		X		
	<i>Formulaires de demande d'aide</i>		X		
	<i>Proposition de contrat</i>		X		
	Suivi et évaluation des contrats	X	X	X	
	Renseignement dans le système d'information des sites Natura 2000 « SIN2 »	X	X	X	
	<b>2-2 Animation de la charte Natura 2000 dans les politiques publiques</b>	X	X	X	
	<b>2-3 Assistance technique</b>				
	<i>Régime d'évaluation des incidences Natura 2000</i>	X	X	X	2023 : une sollicitation pour permis de construire à la Roque-Gageac
	<i>Assistance technique des porteurs de projet</i>	X	X	X	
	<b>2-4 Actions non contractuelles (hors contrats Natura 2000)</b>				
	<i>Phase de programmation</i>	X	X	X	
	<i>Phase de mise en œuvre</i>	X	X	X	
<b>2-5 Réunions avec les services de la Région Nouvelle-Aquitaine</b>	X	X	X		





		2023-2024	2024-2025	2025-2026	Précisions
3-Suivi du site et du DOCOB	3-Suivi de l'exécution du programme d'action du DOCOB	X	X	X	
	3-1 Suivi biologique du site	X	X	X	
	3-2 Suivi socio-économique	X	X	X	
	3-3 Mise à jour du DOCOB et des FSD	X			
	3-4 Évaluation de l'état de conservation des sites	X	X	X	
4- Assistance administrative	4-1 Organisation des COPILs				
	<i>Organisation</i>	X	X	X	
	<i>Préparation et présentation</i>	X	X	X	
	<i>Rédaction CR</i>	X	X	X	
	4-2 Elaboration de compte rendu et bilans				
	<i>Elaboration d'un compte-rendu d'activité à mi-parcours</i>	X	X	X	
	<i>Élaboration du bilan d'animation annuel</i>	X	X	X	
	<i>Élaboration du bilan triennal d'animation</i>			X	



# Bulletin d'information : Natur'Actu



## Proposition d'articles :

- Bilan des contrats Natura 2000
- Zoom sur une espèce, un milieu naturel
- Zoom MAEC
- Sensibilisation sur plantations en site N2000
- Propositions, idées ??





# Site internet : [www.coteaux-calcaires-vallee-dordogne.fr](http://www.coteaux-calcaires-vallee-dordogne.fr)



[ACCUEIL](#) [NATURA2000](#) [LE SITE](#) [GESTION DES SITES](#) [INCIDENCE](#) [CONTACTEZ-NOUS](#) [TÉLÉCHARGEMENTS](#)



- Nouveau site créé en 2022
- Mise à jour en 2023

VOIR L'EMPRISE DU SITE

Cartographie dynamique de l'emprise du site Natura 2000

[DECOURVIR](#)



# Documents de communication

- Création de 2 plaquettes en 2020

## Natura 2000, qu'est-ce que c'est ?

Le réseau Natura 2000 est un ensemble de sites européens, désignés pour la rareté ou la fragilité des habitats naturels et des espèces animales et végétales qui s'y trouvent. Natura 2000 a pour vocation la conservation de ce patrimoine naturel en valorisant les usages locaux qui ont contribué au maintien de cette biodiversité.



## Favoriser l'ouverture des milieux

Autrefois entretenus par les animaux, notamment des petits troupeaux de brebis, les coteaux calcaires sont aujourd'hui soumis à la déprise agricole entraînant un embroussaillage progressif des milieux ouverts comme les pelouses sèches. Ce phénomène entraîne la disparition des espèces de faune et de flore spécifiques à ces milieux.

Un des enjeux majeurs du site Natura 2000 est de préserver ces habitats naturels en mettant en place des actions de gestion favorisant la réouverture des milieux.

## Le patrimoine naturel

Les coteaux calcaires qui bordent la vallée de la Dordogne sont constitués d'une mosaïque de milieux naturels parmi lesquels on retrouve des pelouses sèches, des landes à genévriers, des forêts de chênes verts... Ces milieux reconnus comme rares au niveau européen abritent une faune et une flore remarquables comme l'Azuré du Serpolet, l'Euphorbe de Séguier ou encore le faucon pèlerin.

Au sein du périmètre Natura 2000 est également présent un site d'intérêt majeur pour la préservation de certaines espèces de chauves-souris, le Grand Rhinolophe et le Rhinolophe euryale notamment.

## Zoom : Pastoralisme et gestion d'espaces naturels

Le pastoralisme est un atout pour la gestion des milieux sensibles tels que les pelouses calcaires. Les animaux pâturent et entretiennent un milieu où il est difficile de faire un entretien mécanique. Ainsi un pâturage par des moutons lorsqu'il est adapté permet d'éviter l'enrichissement et de conserver les milieux ouverts où les enjeux de préservation de la biodiversité sont importants.



# Contrat Natura 2000

- **Décembre 2021** : Parcelle acquise par le CEN NA
- **Surface** : 7,05 ha
- **2022** : Dépôt 1<sup>er</sup> contrat Natura 2000 du site  
↓  
Période 2022-2024
- **Portage** : CEN NA

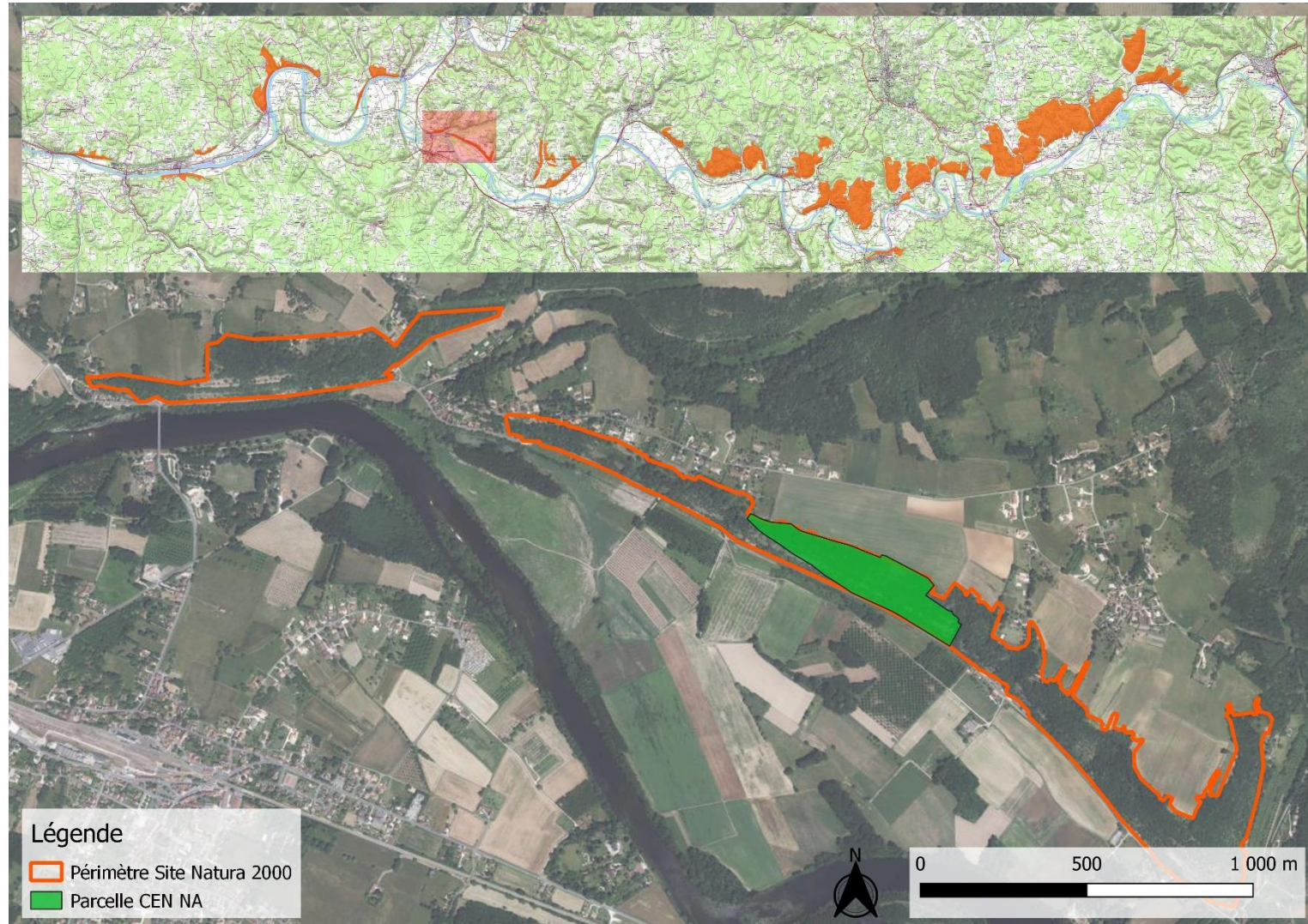



# Contrat Natura 2000



**Boisements**



**Pelouse mésophile**



**Pelouse xérophile**



**Fourrés**



# Contrat Natura 2000

- **Surface d'intervention :**  
1,72 ha
- **Année 1 :** Restauration +  
Entretien mécanique
- **Année 2 :** Entretien  
mécanique
- **Année 3 :** Pâturage

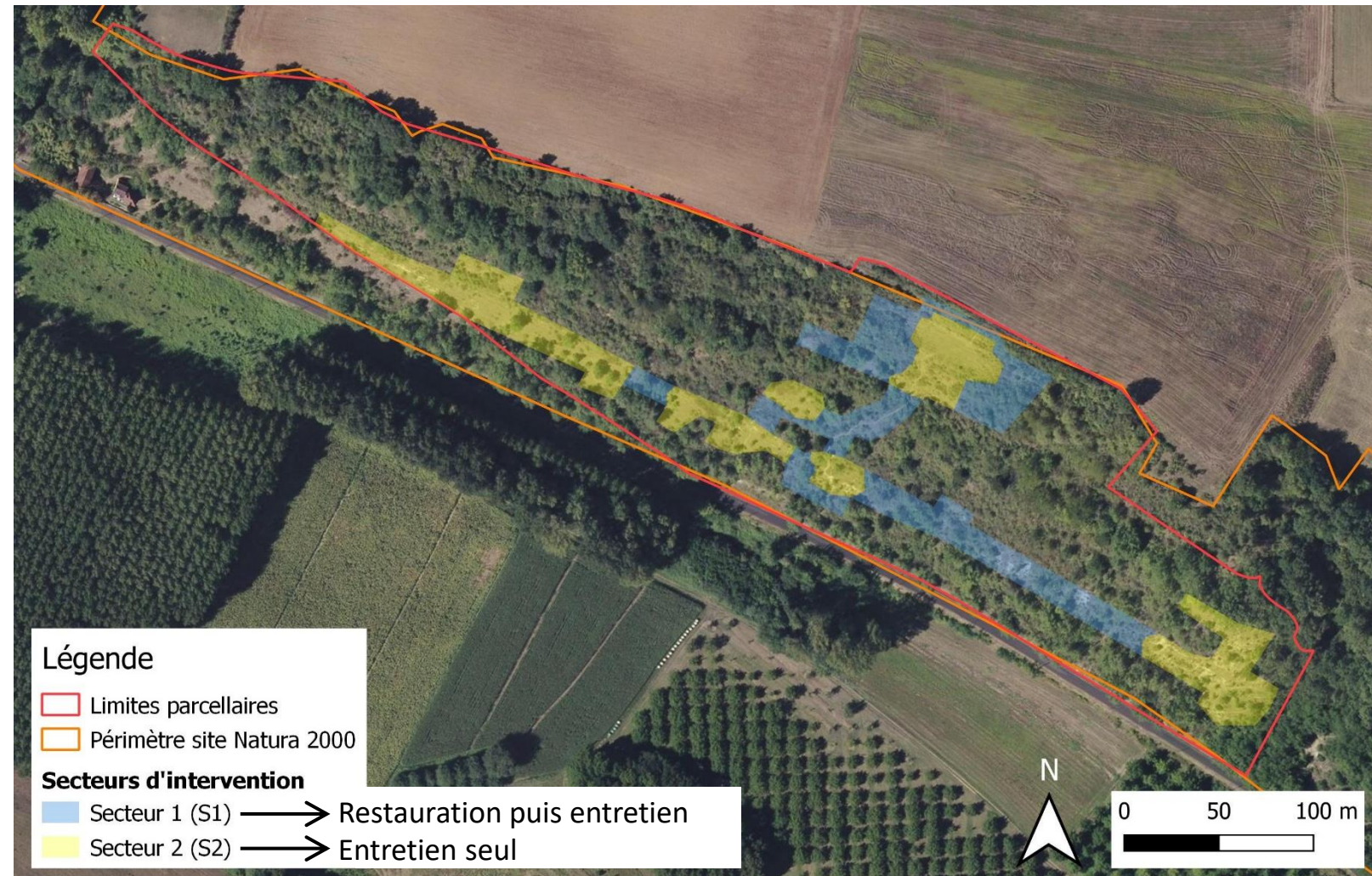



# Suivi du contrat Natura 2000

**Février 2023 :**

Restauration mécanique



**Décembre 2023 :**

Entretien mécanique



Entreprise de réinsertion Le Creuset



# Suivi de l'enjeu chiroptères

- Site de reproduction & d'hibernation
- Site d'intérêt **national**

Population  
hivernante

	15/02/20	03/02/21	03/02/23
<i>Rhinolophus euryale</i>	7	1	
<i>Rhinolophus ferrumequinum</i>	174	137	169
<i>Rhinolophus hipposideros</i>	5		5
<i>Myotis daubentonii</i>		1	

Population  
reproductrice

	16/07/19	01/07/21	27/06/22	21/06/23
<i>Rhinolophus euryale</i> / <i>ferrumequinum</i>	748			1000 ad.
<i>Rhinolophus euryale</i>		4	434 ad. 200 juv.	
<i>Rhinolophus ferrumequinum</i>		8	55	
<i>Myotis emarginatus</i>	273		6	50
<i>Chiroptera</i> sp.		610*	72	

\* adultes uniquement



# Mise à jour du Formulaire Standard de Données

Bases de données

Site Natura 2000

HIC / EIC  
Espèces  
patrimoniales

Mise à jour / Saisie  
du FSD

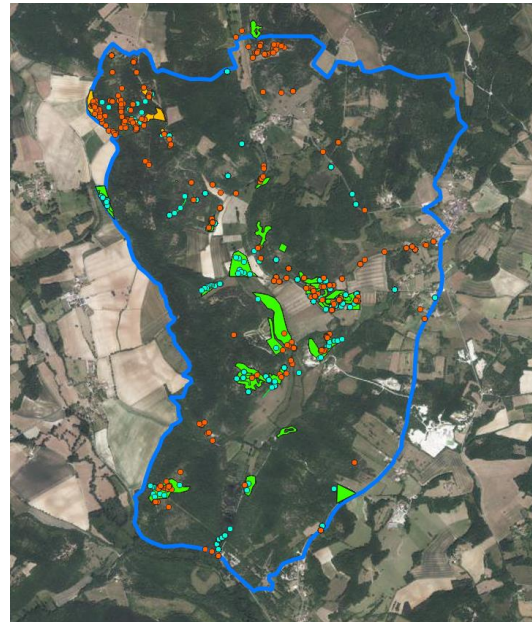



2 nouvelles espèces d'intérêt communautaire :



## Autres espèces patrimoniales : 19 espèces faunistiques



Nom scientifique	Nom vernaculaire	Directive Habitat	Liste rouge France	Autres motifs
<i>Carduelis carduelis</i> (Linnaeus, 1758)	Chardonneret élégant		VU (nicheur)	Protection nationale
<i>Chloris chloris</i> (Linnaeus, 1758)	Verdier d'Europe		VU (nicheur)	Protection nationale
<i>Delichon urbicum</i> (Linnaeus, 1758)	Hirondelle de fenêtre			Protection nationale
<i>Emberiza citrinella</i> Linnaeus, 1758	Bruant jaune		VU (nicheur)	Protection nationale
<i>Hirundo rustica</i> Linnaeus, 1758	Hirondelle rustique			Protection nationale
<i>Lullula arborea</i> (Linnaeus, 1758)	Alouette lulu			Directive Oiseaux : Annexe I Protection nationale
<i>Milvus milvus</i> (Linnaeus, 1758)	Milan royal		VU (nicheur et hivernant)	Directive Oiseaux : Annexe I Protection nationale
<i>Serinus serinus</i> (Linnaeus, 1766)	Serin cini		VU (nicheur)	Protection nationale
<i>Tyto alba</i> (Scopoli, 1769)	Effraie des clochers			Protection nationale
<i>Cupido minimus</i> (Fuessly, 1775)	Argus frêle			Liste rouge régionale : VU
<i>Plebejus argus</i> (Linnaeus, 1758)	Azuré de l'ajonc			Liste rouge régionale : VU
<i>Pseudophilotes baton</i> (Bergsträsser, 1779)	Azuré du thym			Liste rouge régionale : EN
<i>Hierophis viridiflavus</i> (Lacépède, 1789)	Couleuvre verte et jaune	Annexe IV		Protection nationale
<i>Lacerta bilineata</i> Daudin, 1802	Lézard à deux raies	Annexe IV		Protection nationale
<i>Podarcis muralis</i> (Laurenti, 1768)	Lézard des murailles	Annexe IV		Protection nationale
<i>Rana temporaria</i> Linnaeus, 1758	Grenouille rousse	Annexe V		Protection nationale
<i>Myotis daubentonii</i> (Kuhl, 1817)	Murin de Daubenton	Annexe IV		Protection nationale
<i>Pipistrellus kuhlii</i> (Natterer in Kuhl, 1817)	Pipistrelle de Khul	Annexe IV		Protection nationale
<i>Pipistrellus pipistrellus</i> (Schreber, 1774)	Pipistrelle commune	Annexe IV		Protection nationale



## Autres espèces patrimoniales : 31 espèces floristiques

Nom scientifique	Nom vernaculaire	Directive Habitat	Liste rouge France	Autres motifs
<i>Ajuga chamaepitys</i> (L.) Schreb., 1773	Bugle petit pin			Protection régionale
<i>Arabis alpina</i> L., 1753	Arabette des Alpes			Protection départementale
<i>Arenaria controversa</i> Boiss., 1840	Sabline des chaumes			Protection nationale
<i>Campanula persicifolia</i> L., 1753	Campanule à feuille de pêcher			Protection départementale
<i>Carex digitata</i> L., 1753	Laïche digitée			Protection départementale
<i>Carex humilis</i> Leyss., 1758	Laïche humble			Protection départementale
<i>Clematis flammula</i> L., 1753	Clématite flammette			Liste rouge régionale : EN
<i>Clypeola jonthalspi</i> L., 1753	Clypéole jonthalspi			Protection régionale / Liste rouge régionale : VU
<i>Crucianella angustifolia</i> L., 1753	Crucianelle à feuilles étroites			Liste rouge régionale : VU
<i>Dipsacus pilosus</i> L., 1753	Cardère velue			Protection régionale
<i>Doronicum pardalianches</i> L., 1753	Doronic à feuilles cordées			Protection régionale
<i>Epipactis microphylla</i> (Ehrh.) Sw., 1800	Epipactis à petites feuilles			Protection régionale
<i>Galanthus nivalis</i> L., 1753	Perce neige	Annexe V		
<i>Galium glaucum</i> L., 1753	Gaillet glauque			Protection régionale
<i>Hypericum montanum</i> L., 1755	Millepertuis des montagnes			Protection régionale
<i>Iberis amara</i> L., 1753	Ibérède amère			Protection régionale
<i>Inula spiraeifolia</i> L., 1759	Inule à feuille de spirée			Liste rouge régionale : VU
<i>Jasminum fruticans</i> L., 1753	Jasmin arbustif			Protection régionale / Liste rouge régionale : VU
<i>Lunaria rediviva</i> L., 1753	Lunaire vivace			Protection régionale / Liste rouge régionale : VU
<i>Neottia nidus-avis</i> (L.) Rich., 1817	Néottie nid d'oiseau			Protection départementale
<i>Orlaya grandiflora</i> (L.) Hoffm., 1814	Orlaya à grandes fleurs			Liste rouge régionale : VU
<i>Poa palustris</i> L., 1759	Pâturin des marais			Liste rouge régionale : VU
<i>Ranunculus paludosus</i> Poir., 1789	Renoncule des marais			Protection régionale
<i>Rhaponticum coniferum</i> (L.) Greuter, 2003	Leuzée conifère			Protection régionale
<i>Ribes rubrum</i> L., 1753	Groseiller à grappes			Protection régionale
<i>Ruscus aculeatus</i> L., 1753	Fragon faux-houx	Annexe V		
<i>Scilla bifolia</i> L., 1753	Scille à deux feuilles			Protection régionale
<i>Scirpus sylvaticus</i> L., 1753	Scirpe des bois			Protection régionale
<i>Ulmus glabra</i> Huds., 1762	Orme des montagnes			Liste rouge Europe : VU



## Autres espèces patrimoniales

An. I



Alouette lulu

EN



Azuré du thym

An. IV



Lézard à deux raies

An. IV



Murin de Daubenton

Pr. R



Bugle petit pin

Pr. N



Sabline des chaumes

Pr. R



Epipactis à petites feuilles

VU



Orlaya à grandes fleurs





Coteaux calcaires de la vallée de la Dordogne

# **MESURES AGRO-ENVIRONNEMENTALES ET CLIMATIQUES (MAEC)**

# Cadre général

→ **Objectif** : Favoriser la mise en œuvre ou le maintien de **pratiques agricoles favorables à l'environnement**

**MAEC** : Obligations (cahier des charges) / Rémunération



- **Financement** : FEADER / État / Agences de l'eau
- **Gestion** : DRAAF NA / Région NA



## PAEC VALIDES EN DORDOGNE

### Campagne MAEC 2023

#### LEGENDE

- Villes principales
- PAEC NA\_BD24
- PAEC NA\_DOUB
- PAEC NA\_DROP
- PAEC NA\_GVLV
- PAEC NA\_ISDR
- PAEC NA\_LOTA
- PAEC NA\_PLBV
- PAEC NA\_PLPF
- PAEC NA\_VEZE
- PAEC NA\_ZP24
- PAEC NA\_EL24

OSM Routes et villes

0 10 20 km

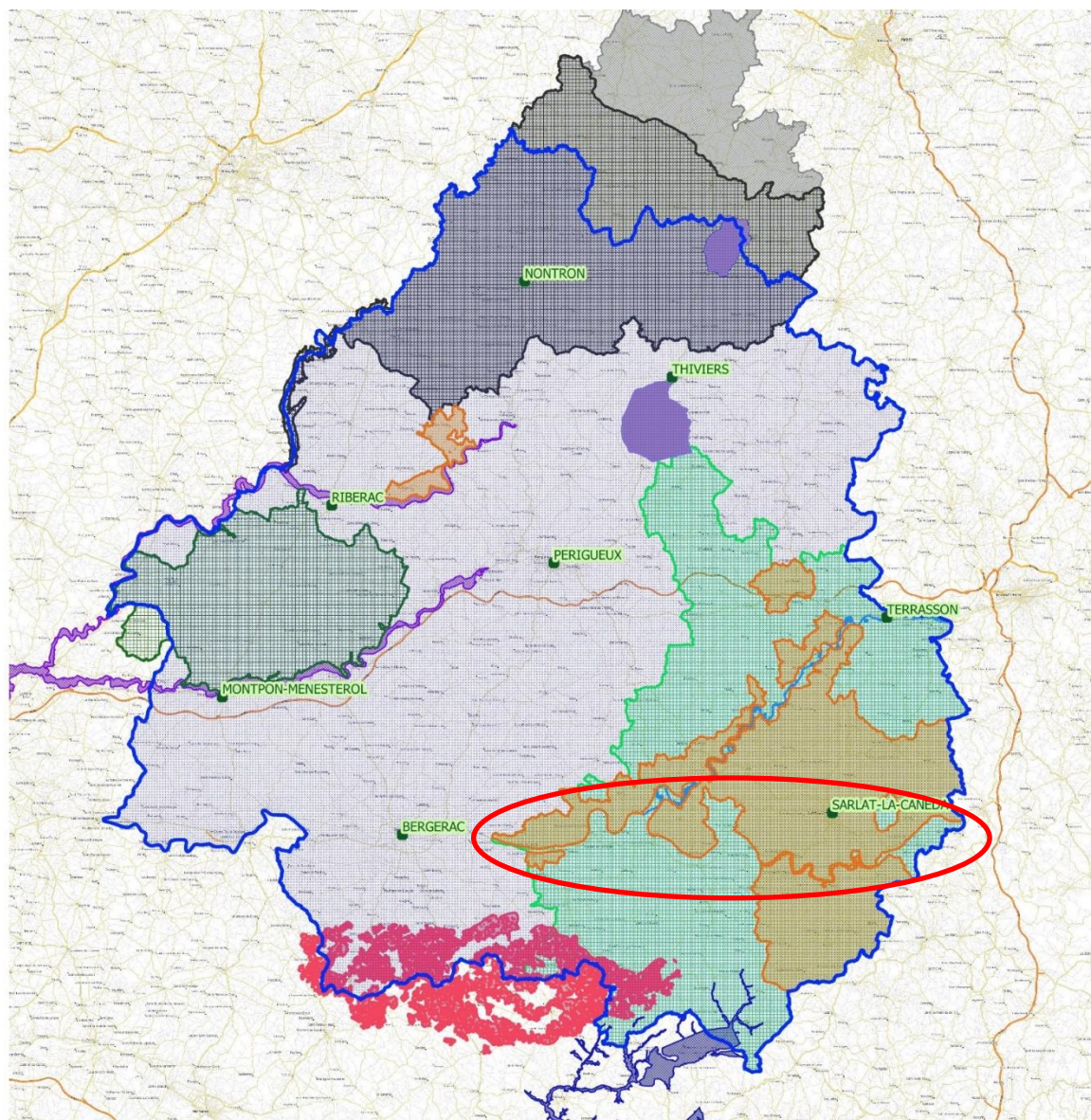

Appel à projet 2023:  
11 PAEC déposés

**1 PAEC =**  
Territoire + Enjeux



MAEC ouvertes

# Déroulement de la campagne

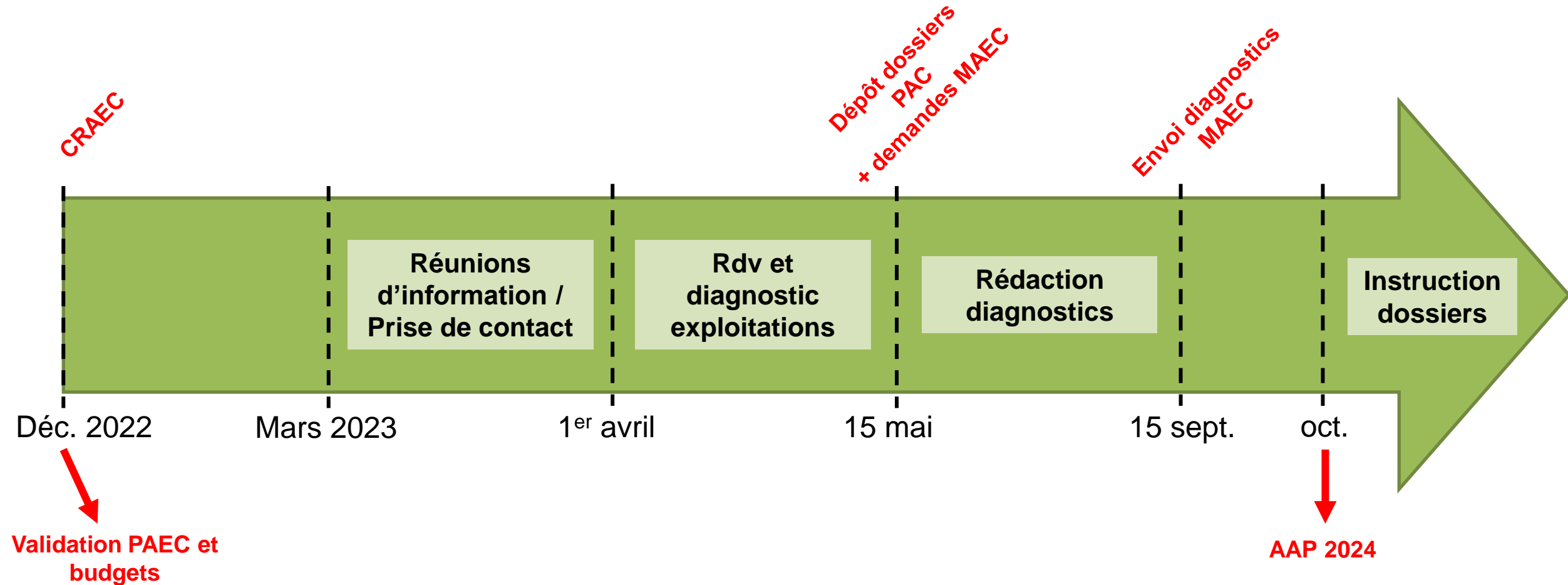



# PAEC NA\_BD24 :

## *Coteaux calcaires et petites vallées humides en Dordogne*

- **Enjeu** : Biodiversité
- = Fusion de 5 anciens PAEC sur sites N2000
- **Budget 2023** : 300 000 €

Opérateur :



Animateurs :



## BD24 : Mesures ouvertes

Code mesure	Mesure	Montant de la mesure (€/ha)
CIFF	Création de couverts d'intérêt faunistique et floristique	652
CPRA	Création de prairie	358
ESP2	Protection des espèces - Retard de fauche au 5 juin (25 jours)	145
ESP3	Protection des espèces - Retard de fauche au 15 juin (35 jours)	200
ESP4	Protection des espèces - Retard de fauche au 25 juin (45 jours)	254
MHU2	Préservation des milieux humides - amélioration de la gestion par le pâturage	201
OUV2	Maintien de l'ouverture des milieux - amélioration de la gestion par le pâturage	204
IAE1	Entretien durable des infrastructures agro-écologiques – Ligneux	0,8 €/ml
IAE3	Entretien durable des infrastructures agro-écologiques – Fossés	1,6 €/ml





# BD24 : Bilan 2023

## Codes MAEC

- CIFF
- CPRA
- ESP2
- ESP3
- ESP4
- MHU2
- OUV2
- IAE1
- IAE3



## Longueur par mesure en ml

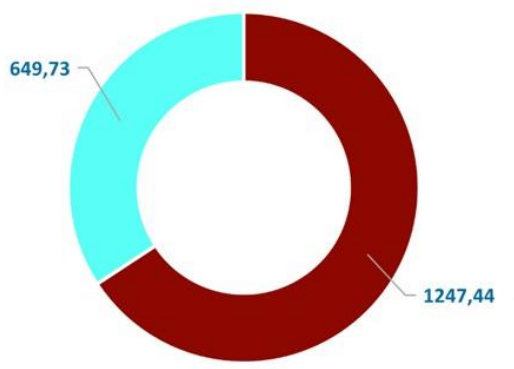

## Surface par mesure en ha

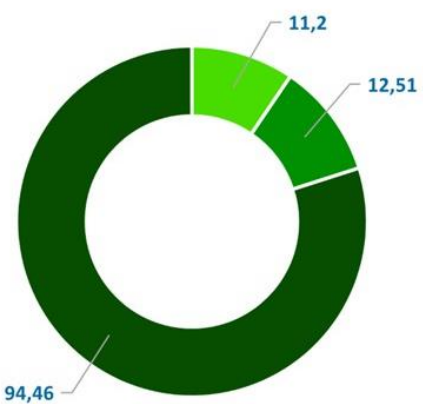

## Limites

- Communes
- Périmètre PAEC NA\_BD24

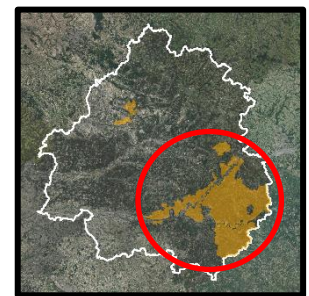
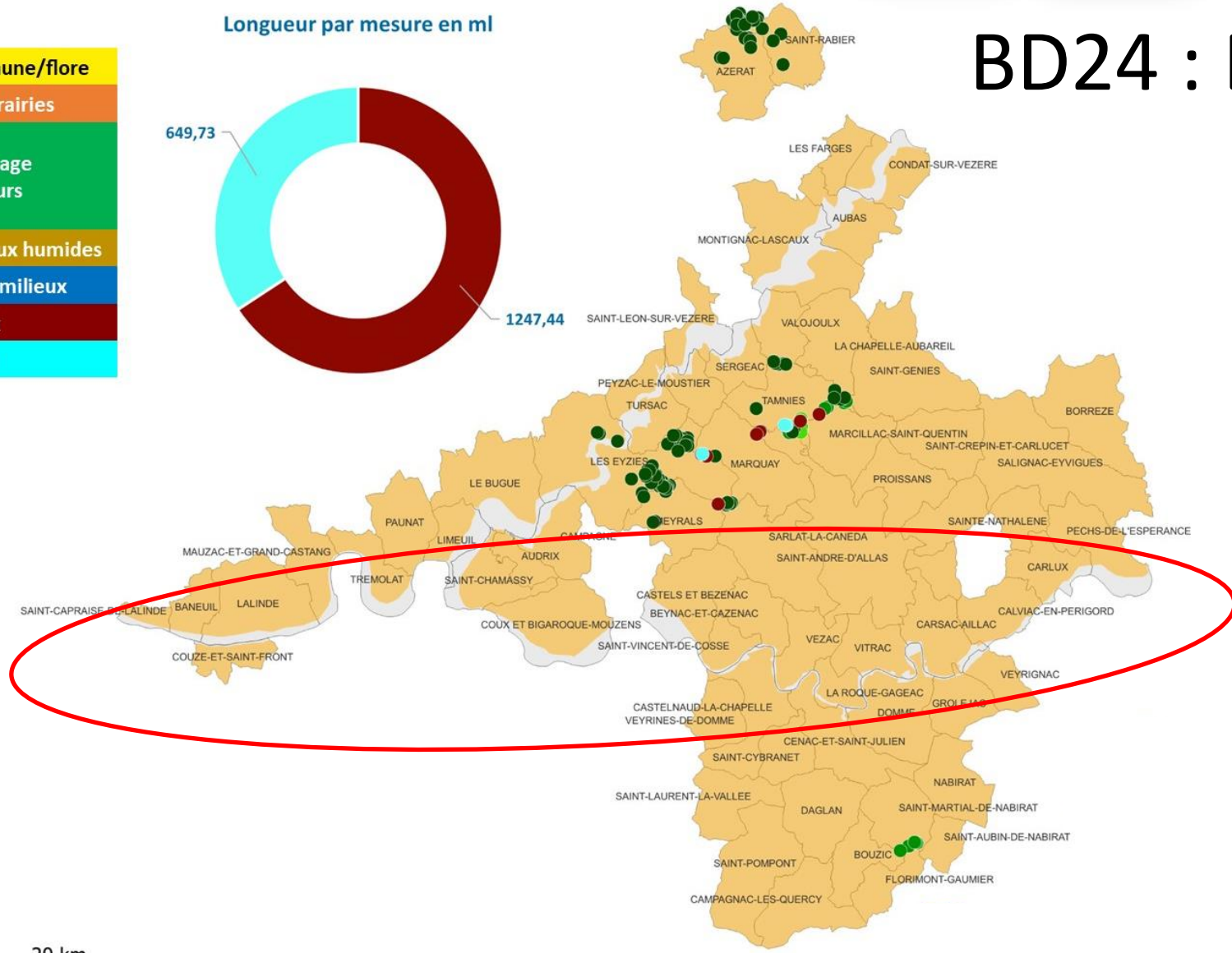

Aucune exploitation engagée dans le secteur

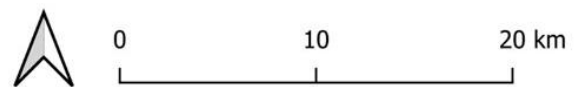

# PAEC NA\_ZP24 :

## *Zone pastorale de Dordogne*

- **Enjeu** : Pastoralisme
  - = Zone pastorale de Dordogne
  - **Budget 2023** : 500 000 €
- Budget demandé : 3 000 000 €*

Opérateur :



Animateurs :



+





## NA\_ZP24 : Mesures ouvertes

Code mesure	Mesure	Montant de la mesure (€/ha)
PRA1	Surfaces herbagères et pastorales Objectif : préserver la durabilité et l'équilibre agro-écologique des prairies permanentes à flore diversifiée	51 €
PRA2	Systèmes herbagers et pastoraux Objectif : préserver la durabilité et l'équilibre agro-écologique des prairies permanentes à flore diversifiée	88 €
PRA3	Amélioration de la gestion des surfaces herbagères et pastorales par le pâturage Objectif : assurer à l'ensemble des surfaces engagées une utilisation qui permette d'éviter la fermeture des milieux tout en préservant la biodiversité	72 €



# NA\_ZP24 : Bilan 2023

## Code MAEC

- PRA1
- PRA2
- PRA3
- PRA1 + PRA3
- PRA2 + PRA3

## Limites

- Communes
- Périmètre PAEC NA\_ZP24
- Coteaux calcaires de la vallée de la Dordogne

Surface par mesure en ha

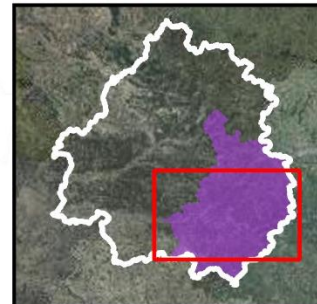
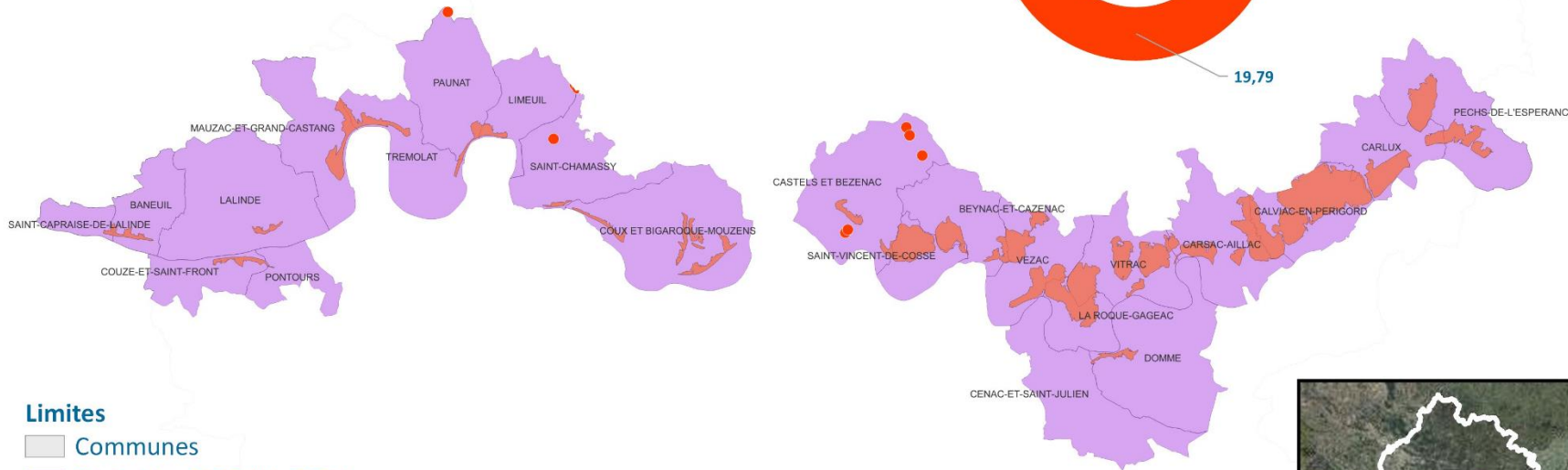
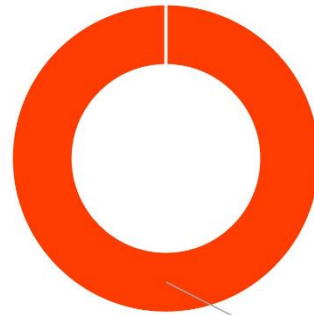

26 diagnostics effectués



22 exploitations engagées



2 exploitations proches du site Natura 2000

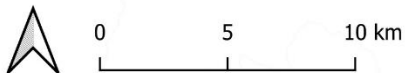

# PAEC NA\_EL24 :

## *Territoire élevage Dordogne*

- **Enjeu** : Élevage et bien-être animal
- = Département de La Dordogne
- **Budget 2023** : 1 100 000 €

Opérateur :



Animateur :





## NA\_EL24 : Mesures ouvertes

Code mesure	Mesure	Montant de la mesure (€/ha)	Plafond / exploitation
HBV2	Bien-être animal - Autonomie fourragère - Elevages d'herbivores	177 €	50 ha
HBV3	Bien-être animal - Autonomie fourragère - Elevages d'herbivores	233 €	50 ha
MONO	Bien-être animal - Elevages de monogastriques, amélioration des parcours	735 €	8 ha (parcours)





# NA\_EL24 : Bilan 2023



# MAEC : Perspectives 2024

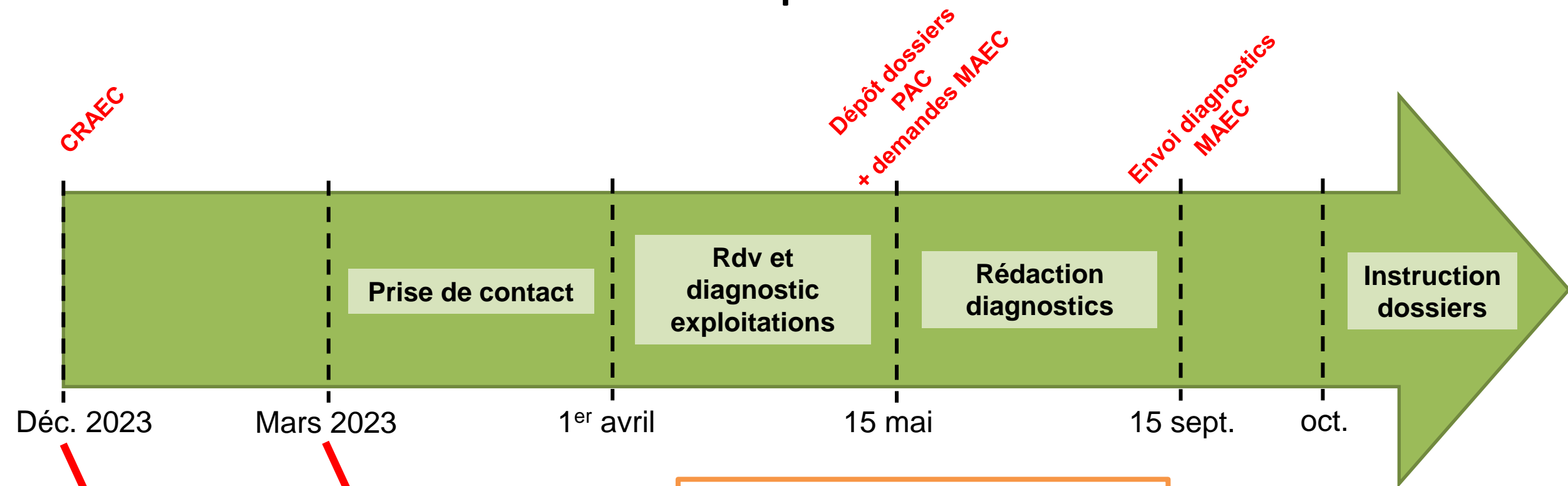

Budgets animation :  
43,4 %

Budgets contractualisation

Budgets demandés 2024 :

- BD24 : 200 000 €
- ZP24 : 1 390 000 €
- EL24 : 4 000 000 €



Coteaux calcaires de la vallée de la Dordogne

# **AUTRES PROGRAMMES/PROJETS EN LIEN AVEC NATURA 2000**



# Acquisitions foncières du CEN

- Feuille de route NéoTerra de la Région NA => CEN NA identifié comme opérateur foncier pour l'acquisition et la préservation de milieux à « haute valeur environnementales »
- Opportunités d'acquisition pendant l'animation sur le site
- Opportunités liées à des ventes SAFER



# Acquisitions foncières du CEN



**Coteaux des Fages**  
*Paunat*

Acquisition : avril 2022  
Surface : 10,7 ha



**Cingle de Trémolat**  
*Trémolat*

Acquisition : mars 2021  
Surface : 1,4 ha

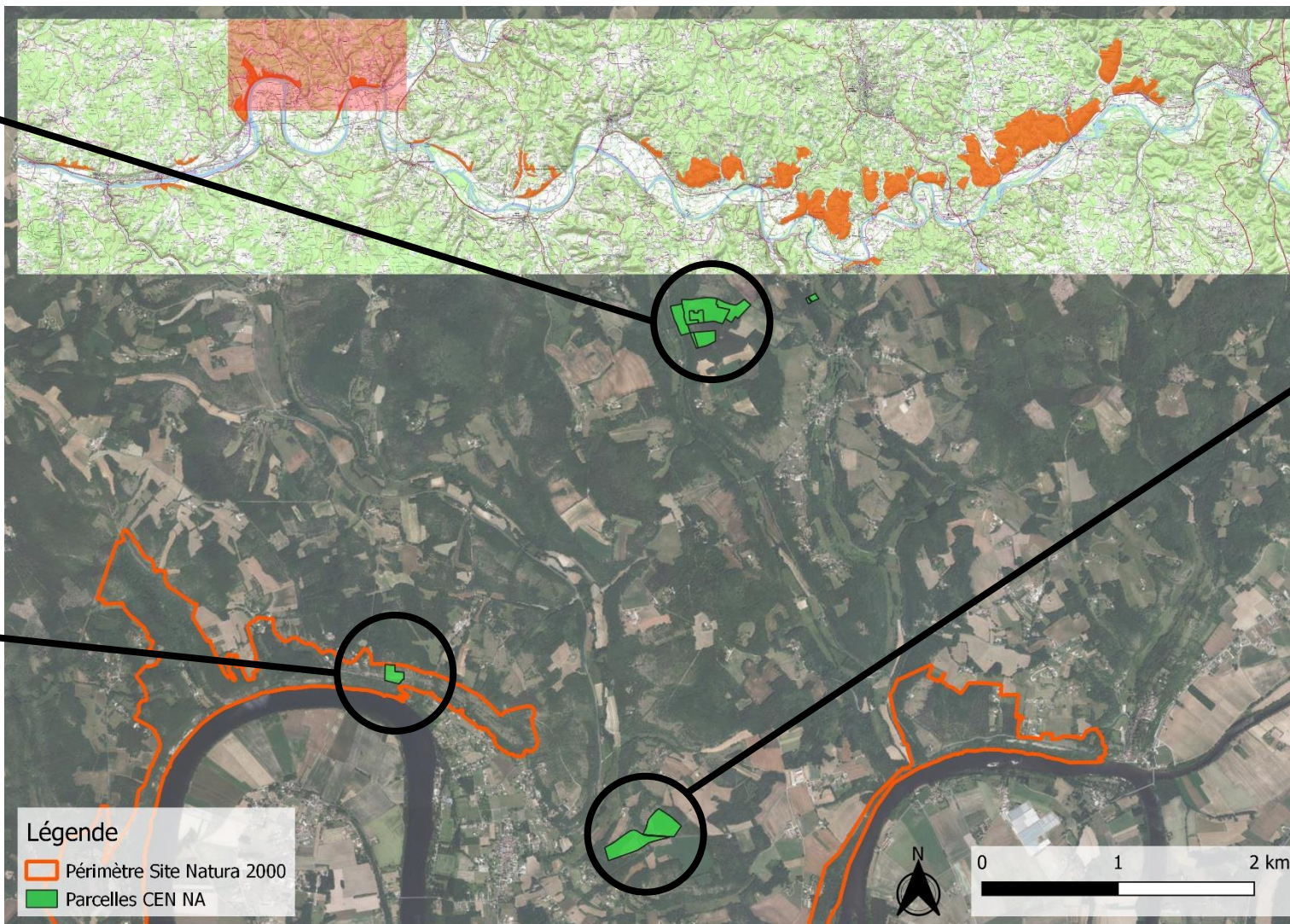

**La Boudonie**  
*Trémolat*

Acquisition : avril 2022  
Surface : 7,8 ha





# La Boudonie - Trémolat

2022 : Inventaire Flore + Cartographie habitats



Sabline des chaumes



Coronille Faux-scorpion



Ophrys funèbre





# Coteaux des Fages - Paunat

- 2022 : Inventaire Flore + Cartographie habitats
- 2023 : Restauration sur 3,7 ha

*Avant restauration*



*Après restauration*



# Merci de votre attention



**La Nouvelle-Aquitaine et L'Europe**  
*agissent ensemble pour votre Territoire*

